LE PARC LEOPOLD ET LE LYCEE EMILE JACQMAIN : une histoire prestigieuse…..

Site naturel : **vallée du Maelbeek** et chapelets d'une cinquantaine d'étangs, bois (= ruisseau des moulins avec source au bois de la Cambre et rejoint la Senne)

XVe siècle	Domaine seigneurial de la famille de Bouchout : **la tour EGGEVOORT** (briques et pierre bleue) est le vestige de la demeure de plaisance (aujourd'hui local des jardiniers du parc)
XIXe siècle	Les étangs sont asséchés ou aménagés, le ruisseau est avalé par un collecteur. Le quartier s'urbanise : la riche bourgeoisie et la noblesse s'installent dans de riches maisons du côté de la place du Luxembourg. La Société royale de Zoologie, d'Horticulture et d'Agrément achète le site et crée un parc à l'anglaise « plein de caprice et de fantaisie » ainsi qu' un jardin zoologique payant : **restent la structure du parc (tracé des allées tortueux et étang de forme irrégulière), le bassin des otaries/phoques, les 2 aubettes, le buste de Jean Linden (botaniste) et une serre**
	Après les difficultés financières de la Société, la Ville de Bruxelles hérite du terrain et des bâtiments. En 1880, cinquantenaire de l'indépendance de la Belgique , le parc reçoit le nom de parc Léopold.
	A partir de 1891, **le Musée Royal d'Histoire Naturelle** s'installe dans le parc dans un bâtiment (pierres blanches et bleues serties dans le fer et le verre, céramiques et blasons des 10 anciennes provinces) et présente les célèbres squelettes d'iguanodons découverts à Bernissart en 1878.
Fin XIXe et XXe siècles	La Ville de Bruxelles met une partie du parc à la disposition de 2 scientifiques belges Ernest SOLVAY (chimiste et industriel) et Paul HEGER (biologiste) qui tentent de transformer le site en « Cité des Sciences » dont le but est d'améliorer la condition humaine et de la comprendre. Grâce à l'ULB et à la bourgeoisie libérale, 5 bâtiments sont construits entre 1892 et 1914 : - 1 institut de physiologie → **bâtiment central du Lycée depuis 1931** - 1 institut de commerce → **bâtiment Solvay du Lycée** - 1 bâtiment de sociologie → **bibliothèque Solvay (art nouveau)** - 1 institut d'anatomie « sponsorisé » par Raoul Warocqué (industriel charbonnier belge) → **bâtiment Warocqué (laboratoire de la Ville et locaux du lycée)** - 1 institut d'hygiène → remplacé par Le bâtiment Eastman en 1933 - ancien institut dentaire offert par Eastman (photographie) → devient **la Maison de l'histoire européenne** Cette cité des Sciences accueillera lors de nombreux conseils de célèbres scientifiques comme Einstein, Rutherford, Picard, Herzen, Bohr, Mme Curie, …

Chronolithographie vers 1856

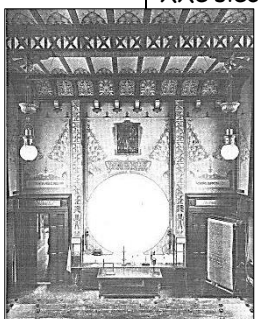

Grand auditoire avec zone de projection vers 1910 – aujourd'hui salle des professeurs

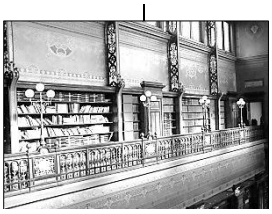

Intérieur de la Bibliothèque Solvay

- BRAUMAN et DEMANET, *Le parc Léopold 1850-1950, Le zoo, la cité scientifique et la ville*, éd. des Archives d'architecture moderne, Bruxelles, 1985, 179 pages
- *Le parc Léopold, architecture et nature*, éd. Solibel, coll. Bruxelles ville d'art et d'histoire, Région de Bruxelles-capitale, 1994, 32 pages
- DEMEY, *Bruxelles en vert, Guide-promenade des jardins publics du Molenbeek à la Woluwe,* éd. Badeaux, Bruxelles, 2003, 547 pages
- SCHLESSER, *Lycée Emile Jacqmain, pendaison de crémaillère le 18 octobre 2014*, brochure éditée par le lycée à cette occasion
- Notes de Mme DOMBRECHT, professeur d'histoire au lycée

LA TOUR EGGEVOORT près du bâtiment Warocqué

LE BATIMENT WAROCQUE : vu de la petite plaine de jeux

LE JARDIN ZOOLOGIQUE AU XIXe SIECLE :

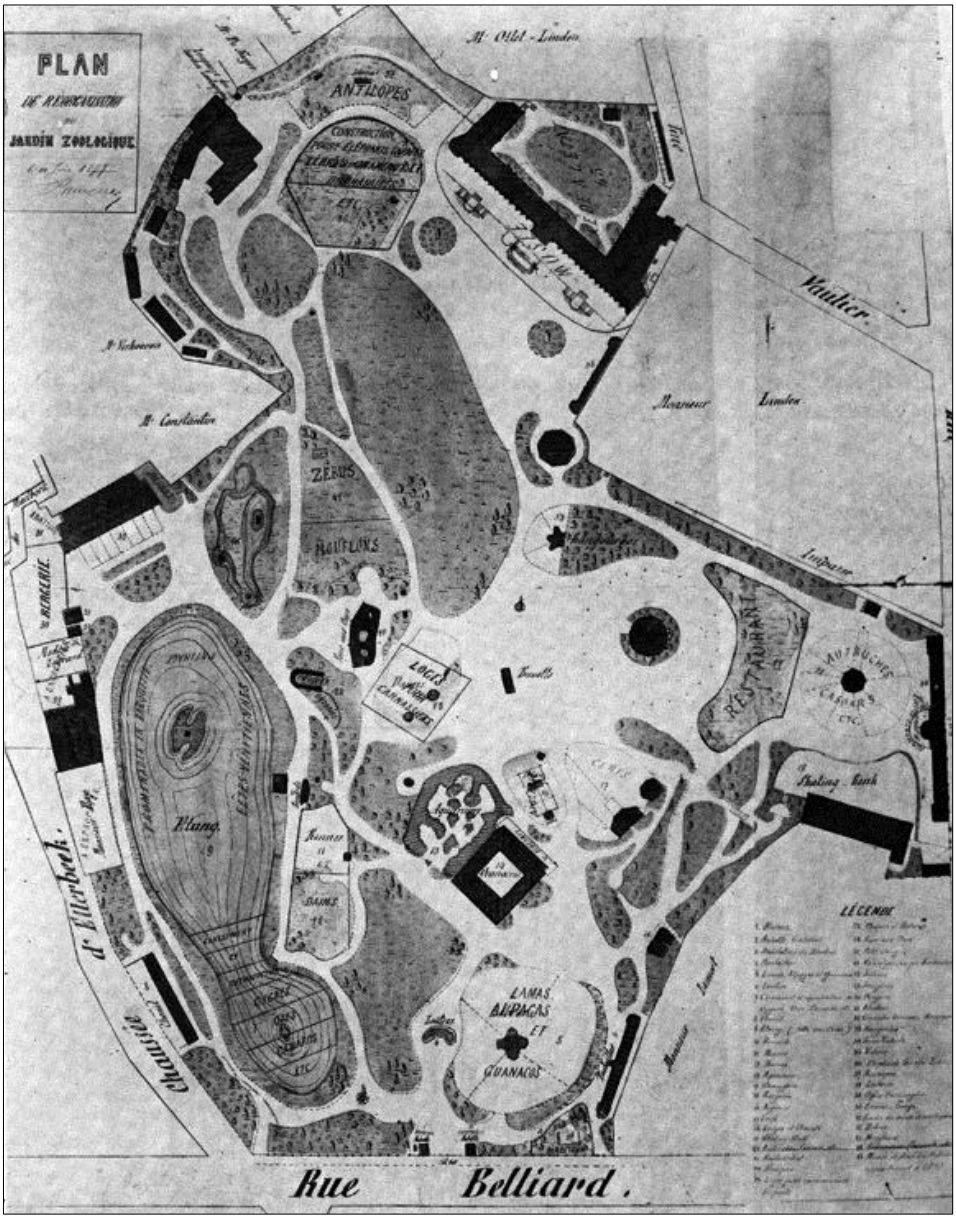

MUSEE DES SCIENCES NATURELLES :

Une des vitrines avec les iguanodons de Bernissart

LA CITE DES SCIENCES :

Paul HEGER

Raoul WAROCQUE

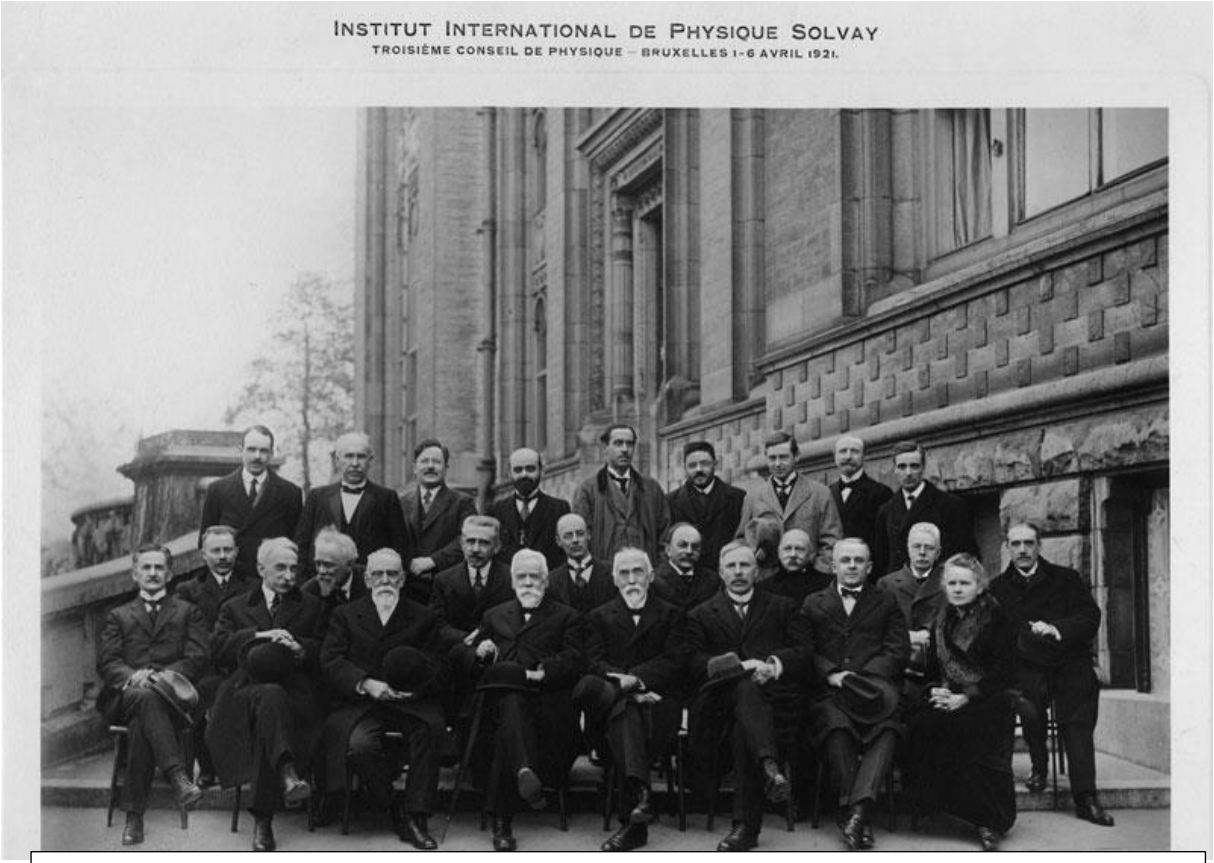

Troisième Conseil de Physique , en 1921

BRAGG VAN AUBEL DE HAAS HERZEN BARKLA EHRENFEST SIEGBAHN VERSCHAFFELT L. BRILLOUIN

KNUDSEN PERRIN LANGEVIN RICHARDSON LARMOR KAMERLINGH ONNES ZEEMAN DE BROGLIE

MICHELSON WEISS M. BRILLOUIN E.SOLVAY LORENTZ RUTHERFORD MILLIKAN Mme CURIE

LE LYCEE EMILE JACQMAIN

Emile Jacqmain est le nom d'un ancien échevin de l'instruction publique de la Ville de Bruxelles (début XXe siècle).

<u>Le bâtiment Central</u> ancien institut de physiologie : vu de l'entrée principale du parc

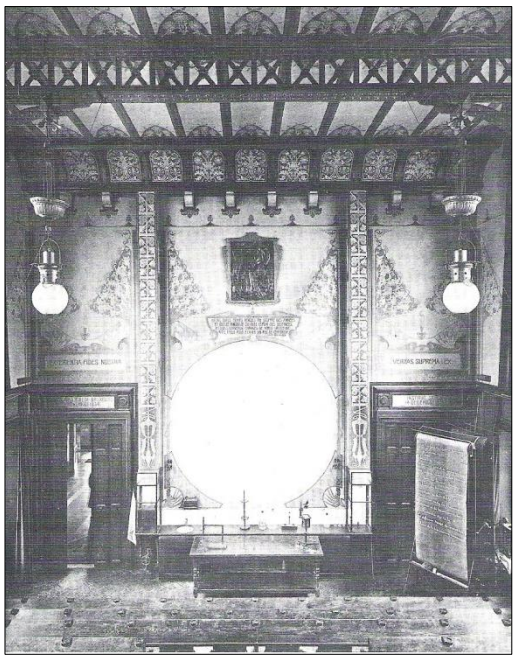

Le grand auditoire vers 1910 →

avant-plan : les gradins
arrière-plan : le disque de projection

Aujourd'hui, après transformation,
c'est la salle des professeurs.

<u>Le bâtiment Solvay du lycée</u> :

LA BIBLIOTHEQUE SOLVAY

Entrée principale

Vue arrière de l'étang

Vues intérieures : art nouveau